

令和5年  
6月号

# ひらわ通信



令和5年6月15日発行 社会福祉法人孝友会 特別養護老人ホームひらわの郷

季節は入梅の頃となりましたが、皆さま、いかがお過ごしでしょうか。梅雨の晴れ間を利用し、入所者と紫陽花を見に行こうと思っております。季節の変わり目ですが、お風邪など召しませぬようお気を付けてください。



母の日のイベント  
色々な花束がきれいで  
すね!! でも、花よ  
り団子でしょうか??



お知らせ  
★イベント  
・間々田東小学校交流会  
(6/26~28日)  
・七夕飾り(~7/6日まで)  
・お誕生日会  
外出はお天気と相談して  
随時実施予定



6月

# グループホームひらわ

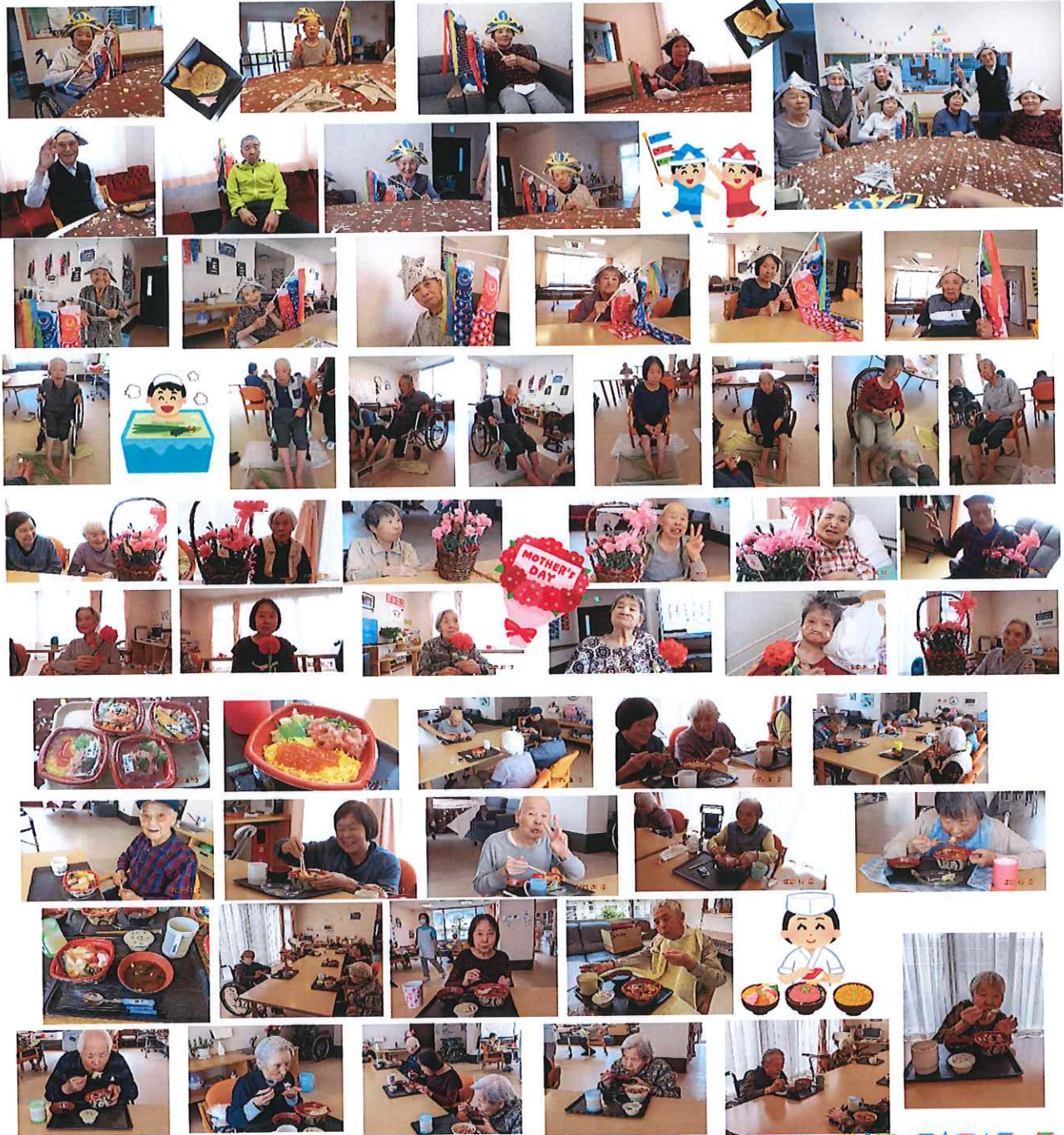

紫陽花が色鮮やかに咲く季節となりました。  
皆さまお健やかに過ごしのことと存じます。  
5月は行事の多い月。GWには「こどもの日」には菖蒲湯に入り、おやつに鯉のぼりに見立てた鯛焼きを提供させて頂きました。母の日イベントでは「ランチ会」を開催。お好みの海鮮丼に舌鼓を打ってました。  
6月は「父の日イベント・ランチ会」を予定。『お肉が食べたい』とご所望なので、ステーキ宮様のお弁当を検討しております。

# 6月号 いいだ通信

特別養護老人ホーム いいだの郷  
いいだの郷広報委員会



梅雨の季節を迎え、うっとり毎日ですがいかがお過ごしでしょうか？  
この時期体調不良を訴える人が多いそうなので、皆様もお気を付け下さい。  
ご家族様には大変ご心配とご迷惑ををかけましたが、新型コロナウイルスの感染もやっと終息し  
日常生活が戻り始めました。  
今回の件を教訓として再発防止に職員一丸となって取り組んで参ります。  
面会も第3週目を検討しておりますので、追ってご連絡させていただきます。



イベント情報  
6/8……おやつ作り  
(つばき・ぼたん)  
6/8……折り紙制作  
(すいせん)



5月はコロナ感染のため、  
職員研修を中止しました。  
6月は感染症防止と熱中症  
予防についての研修を実施  
します。



令和5年6月 発刊

# デイサービスひらわ だより

6月号

木々の緑が日ごとに色を深めていく昨今、いよいよご清祥のことと拝察いたします。送迎車の窓からも色とりどりの紫陽花や百合が見え、利用者様皆様のお話も弾んでいる様子です。

デイサービスひらわでは、梅雨に負けない体力づくりを目指し楽しく体を動かせるレクリエーションをご用意して皆様のお越しをお待ちしております。



5月は、母の日もあり皆様には、アレンジフラワーをしていただきました！  
また、梅雨らしい吊るし飾りや、紫陽花のカレンダーを作り季節を感じる制作をたくさんしました！



## お知らせ

- 気温差が激しくなってきております。上着など服装の調節をお願い致します。
- 送迎時間は9：00～9：30前後10分程を目安に行かせて頂いております。遅れる場合はこちらより連絡させていただきます。



## 7月の予定

- 月中旬…出前レクリエーション
- 月中旬…誕生日会
- 月後半…おやつ作り

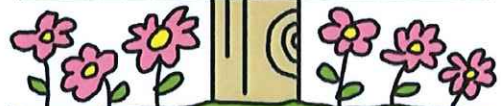

令和5年6月発行