

November
11月

ひらわ通信



令和6年11月15日発行 社会福祉法人孝友会 特別養護老人ホームひらわの郷

晩秋の気配を感じる今日この頃皆さまいかがお過ごしでしょうか。インフルエンザの流行期に入ったようです。入居者様は10月28日に予防接種を行いました。加湿器の準備を進めております。室内温度の調整、衣服の調整等行い体調の変化に注意し支援させていただきます。



野菜を使って制作活動中・みんな楽しそうですね



天気の良い日は、外の空気をいっぱい吸って、心も体もリフレッシュ。素敵な笑顔がいっぱいです。



甘いものは笑顔になります。



ハッピー
ハロウィーン!!



★11月予定★

- ・お花見ドライブ:コスモス
- ・古河菊祭り:ネーブルパーク
- ・ドライブ菊見:思川道の駅
- ・11/3 紙芝居
- ・11/14 誕生会
- ・11/19 一文字習字
- ・11/25 理美容



グループホームひらわ

令和 6年 11月発行

秋の大運動会



ご家族様と記念に一枚
100歳 おめでとうございます

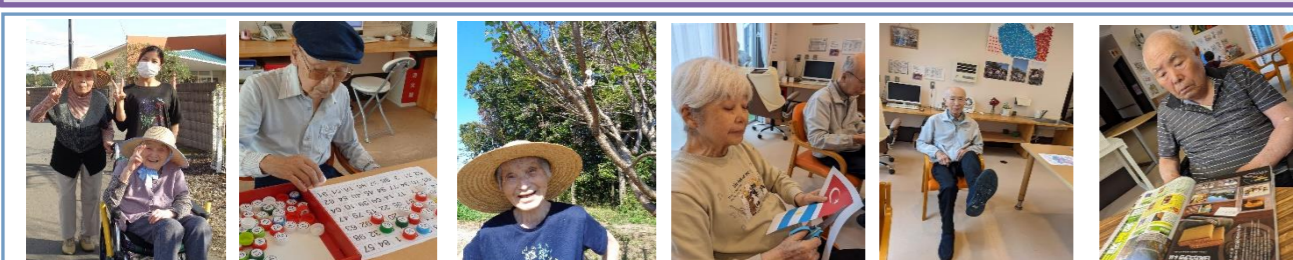

まずはみんなで体操

ももの応援合戦!

うめの応援合戦!



プログラム① 玉入れ：箱にめがけて…投入魂!



プログラム② バトンリレー：コップバトン 落とさずゴールへ!



プログラム③ 陣取りサッカー：さあ! 脚で勝負だ!



HAPPY HALLOWEEN

【イベント情報】

- ★ 11/5・6 野木ドライブ 「コスモス観賞」
- ★ 11/14 お誕生会
- ★ 11/14・20 古河ドライブ 「菊まつり観賞」
- ★ 11/24 調理イベント 「すいとんを作ろう」

立冬とは申せ 今年はずいぶん暖かい晩秋でございます。皆様 お変わりなくお過ごしのことと存じます。

10/29、入所者様のインフルエンザ予防接種を実施。接種後の発熱等もなく皆さまお変わりなくお過ごしされています。11月は職員対象の接種が始まります。寒さが厳しくなるこれからの季節、インフルエンザや風邪の予防に取り組み、手洗い、うがいの徹底や、定期的な消毒を行って感染症対策を徹底しています。

11月はドライブイベントを充実しようと、野木のコスモス畑や、古河の菊まつりへと利用者様と一緒に散策し、秋の風情を堪能したいと思います。その他のドライブ・お散歩などをたくさん企画中です。



デイサービスひらわ だより

11月号

朝晩が、格段に冷え込みが強まり、体調を崩しやすい季節となりました。世間では、インフルエンザや、マイコプラズマ肺炎などが流行しております。デイサービスでも、朝来所後血圧や、体温などを確認させて頂いております。少しでも、体調に違和感がありましたら、いつでも職員にお声掛け下さい。

今年の冬も、体操や歩行訓練、レクなどに参加して楽しみながら、風邪に負けない



道の駅に行きました!



お誕生日おめでとう
ございます!



みんなでお散歩♪

10月は、道の駅にお買物に行きました。皆様それぞれにお買物を楽しまれていました。また、ランタン作りでは、小さい風船に障子紙を貼る作業に苦戦されている様子でしたが、出来上がった作品はとてもきれいで素敵でした!



ランタン綺麗にできました



風船チャレンジ!!



ランタン作り

お知らせ

●デイサービスにある座布団は数に限りがあり、個別にお出できないことがあります。必要な方は、持参して頂くようお願い致します。



令和6年11月発刊

12月の予定
月中旬...おやつ作り
月下旬...クリスマス会、
お楽しみ会

いいだ通信

11月号

特別養護老人ホーム いいだの郷
いいだの郷広報委員会

朝晩めっきり冷え込むようになりましたが、健やかに過ごしてはいかがでしょうか。
インフルエンザ等の感染症の季節を迎え、当施設では10/30にインフルエンザの予防接種をしましたが、皆様変わりなくお過ごしになられております。今月は菊祭りの外出レクリエーションを予定しておりますので、体調管理に充分気を付けたいと思います。

また、感染症(インフルエンザ・コロナ・マイコプラズマ等)の流行に備え、面会の方法を検討しております。決まりましたらご連絡いたしますので、その際にはご理解・ご協力の程お願いいたします。



玉入れ沢山入ったかな？

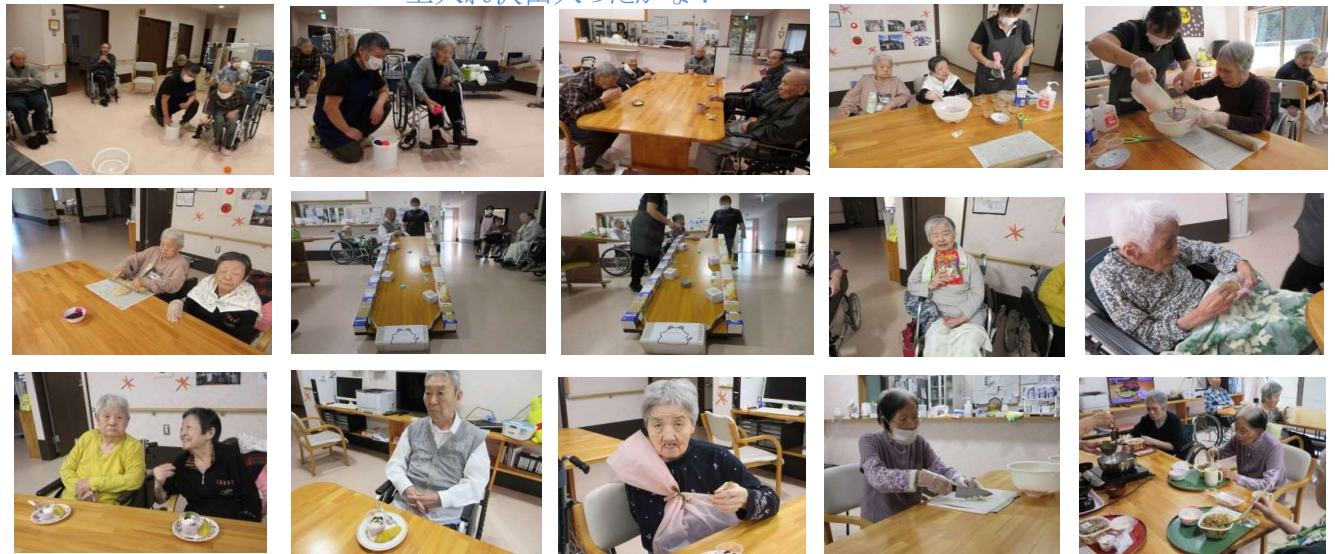

お誕生日おめでとうございます♪

豚汁美味しく出来ました。

11月イベント情報
 11/中旬……菊祭り外出レク
 干し芋作り
 クリスマスツリー飾り
 11/下旬……スイートポテト作り
 煮麺・餃子ピザ作り

